



サッカー 4 級審判新規取得講習会 受講後の手引き

(一社) 神奈川県サッカー協会 審判部会



4 級審判資格取得講習会

受講後の手引き

審判資格および登録情報の確認について

領収書の作成について

「JFAID会員情報」の確認方法について

「審判証」について

資格更新の手続きについて

JFA SQUAREについて



◆ 審判資格について



- JFAでは審判資格を年度の資格としております。
- 本日受講して頂いた審判資格の有効期間は「2022年4月1日から2023年3月31日」までとなります。
- 2023年4月1日以降も審判活動を継続する場合には更新手続きが必要になります。

2月期にWeb講習会を受講された受講者の方は、2022年度の審判資格となりますので、2022年4月以降、審判活動が可能となります。ご注意ください。



◆ 審判資格について

URL : <https://jfaid.jfa.jp>

JFA ID



Log in
JFA IDをお持ちの方

1234567

123xxx456

ログイン

ログインIDをお忘れの方は[こちら](#)>>
パスワードをお忘れの方は[こちら](#)>>
両方取得状況が不明な方は[こちら](#)>>

Sign up
始めてご利用される方

**ID取得でJFAが提供する
様々なサービスが利用できます**

新規ID取得 (無料)
JFA IDは、お一人様ひとつの取得となります

[新規JFA ID取得の流れはこちらから>>](#)

注意事項
パスワードを忘れた場合などで新たに取得してしまう
ますが、重複取得となり正常なサービスができな

**JFAID取得時に設定された
「ログインID」と「パスワード」になります。**



◆ 審判資格について

JFA ID

Home

ホーム

JFA ID会員情報

神奈川 太郎様

JFA ID : JFA

メール :

JFA ID会員情報の確認・変更 >

ログインIDの変更 >

パスワードの変更 >

ログアウト ▶

JFA Passport

オリジナルコンテンツや各種イベント情報
などが届く会員限定アプリはこちら →

JFA TECHNICAL NEWS

指導者資格保有者向け、
TSGレポートなどはこちら →

JFA KICKOFF

ONLINE REGISTRATION SITE

Web申請登録資格の
取得・更新はこちら →

JFA SQUARE

ONLINE MATCHING SYSTEM

活動の場、資格保有者向け情報
をお探しの方はこちら →

チケット JFA

チケット購入、
チケットJFAご利用者はこちら →

JFA STORE

日本サッカー協会公式オンラインストア
サッカー日本代表グッズの購入はこちら →



▶ 審判資格および登録情報 の確認について

神奈川 太郎 がログイン中

ヘルプ よくあるご質問 ログアウト

マイページ
会員情報 (保有資格の紐づけ)

チーム (サッカー)
チーム情報の管理

チーム (フットサル)
チーム情報の管理

審判
講習会の申し込み、各種申請、審判物品の購入

指導者
講習会・研修会への参加申し込み

本人写真を登録/変更する

JFAID: JFA146880319062

基本情報編集

支払・配送状況確認

資格別情報

審判、指導者の方は、「保有資格別」の資格紐づけ作業の流れは [こちら](#) です。本人写真を登録頂くと電子登録証が生成されます。

※下部の紐付け資格情報にて「有効」が表示される場合があります。サッカーおよびフットサルのチーム登録年度が経過している場合に、本メッセージが表示されても、有効期限が経過している可能性があります。

※明細書を出力される場合は、左側の「支払・配送一覧画面上部の案内」をご覧ください。

審判

講習会受講日より約3日後、神奈川県サッカー協会から日本サッカー協会（JFA）宛に受講処理は行われます。JFAの手続きが完了の後、Kick Offサイトの「マイページ」上で登録情報を確認することができます。

日本サッカー協会で合格手続き等が完了するまでの間は表示されません。



▶ 審判資格および登録情報の確認について

神奈川 太郎 がログイン中

JFA KICKOFF

マイページ

資格別情報

審判、指導者の方は、「保有資格登録」の資格紐づけ作業の流れは[こちら](#)をご覧ください。本人写真を登録頂くと電子登録証が出力されます。

※下部の紐づけ資格情報にて「有効期限」が表示される場合があります。サッカーおよびフットサルのチーム登録年度が経過している場合に表示されるメッセージが表示されても、新年度より有効となります。

審判登録番号	R-██████████
所属協会	神奈川県サッカー協会
地区協会	
資格	サッカー4級審判員
有効期間	2022/04/01~2023/03/31
翌年度更新状況	未確定

【重要事項】県協会では合格処理がされると事前に登録されているメールアドレス宛に以下のメールが配信されます。

(このメールはシステムから、2021/09/28に配信されています。)

下記の新規認定講習会に合格されましたので、ご連絡いたします。

年度： 2021

講習会・研修会名： 2021S4新規Zoom39【9/26(日)10:30~】

【条件付き】

審判証の出力は、資格が有効になったタイミングより可能となります。

KICKOFFにログイン後、マイページから出力して下さい。

赤の点線枠の情報を確認下さい。

● 審判登録番号

● 有効期間

「審判証」に記載される内容となります。



◆ 領収書の作成 (取得講習会受講費用)

「URL : <https://jfaid.jfa.jp>」のKickOffサイトにログイン後に

神奈川 太郎 がログイン中

ヘルプ よくあるご質問 ログアウト

マイページ

本人写真を登録/変更する

FAID: JFA146880319062

基本情報編集

支払・配送状況確認

資格別情報

2015年以前に審判・指導者資格を取得された方で、有効な資格の紐づけをされていない方は「保有資格登録」から資格の紐づけ作業を行ってください。保有資格登録の手順は[こちら](#)よりご確認ください。

保有資格登録

なお2014年度以降、KICKOFFシステムより講習会をお申込みいただき、審判・指導者資格を取得された方は、合格処理の際に自動で資格が紐づくためご自身での保有資格登録は不要です。資格が紐づいている場合、保有している資格の情報を当ページ下部の紐付け資格情報にてご確認ください。本人写真を登録頂くと電子登録証が出力できます。

※サッカーおよびフットサルのチーム・選手の場合、当ページ下部の紐付け資格情報にて「有効期限切れの資格があります。」というメッセージが表示される場合があります。

RESPECT 大切に思ふこと

従来、実地講習会でお渡ししていた「領収書」をご自身で発行頂く事に変更させて頂きました。「JFAID (Kick Off)」からログインの後、マイページの「支払・配送状況確認」をクリックの上、支払い状況を確認下さい。



▶ 領収書の作成 (取得講習会受講費用)

JFA KICKOFF ⊗ 閉じる

支払・配送一覧

明細書を出力される場合は、該当の支払Noをクリックし、詳細画面 下部の「明細書出力」ボタンをクリックしてください。

支払一覧

支払No.	支払い件名	支払先	支払手続き 期限日	入金日	支払額	入金方法	入金 ステータス
R0000-210112-481288	判 JFAラーニング受講料2021	神奈					

支払い明細

明細の連番	明細件名	単価	数量など	金額	税有無
1	審判 更新講習会費用	¥1,650	1	¥1,650	消費税対象
2	審判 登録料 (日本サッカー協会)	¥2,000	1	¥2,000	消費税非対象
3	審判 登録料 (地域サッカー協会)	¥0	1	¥0	消費税非対象
4	審判 登録料 (都道府県サッカー協会)	¥6,000	1	¥6,000	消費税非対象
5	システム利用料	¥200	1	¥200	消費税対象

受講申込みをされた講習会に該当する「支払No.」をクリックすると、「支払い明細」が表示される。

閉じる 明細非表示 明細書出力



◆ 領収書の作成 (取得講習会受講費用)

支払い明細

明細の連番	明細件名	単価	数量など	金額	税有無
1	審判 更新講習会費用	¥1,650	1	¥1,650	消費税対象
2	審判 登録料 (日本サッカー協会)	¥2,000	1	¥2,000	消費税非対象
3	審判 登録料 (地域サッカー協会)	¥0	1	¥0	消費税非対象
4	審判 登録料 (都道府県サッカー協会)	¥6,000			消費税非対象
5	システム利用料	¥200			消費税対象

「領収書 (明細書)」を発行する際、「宛名入力」欄に宛名をご自身で入力することができますので活用下さい。

閉じる

明細非表示

宛名入力

●● サッカークラブ

明細書出力





◆ 領収書の作成 (取得講習会受講費用)

明細書 No. R0000-201029-340375

2021年 3月 13日 発行

●●サッカークラブ 様

¥ 9,850 -

上記2020年 10月 29日にお支払い頂きました。
但し 審判 更新講習会費用2021

【支払明細】

明細件名	単価	数量	金額
審判 更新講習会費用	¥ 1,650	1	¥ 1,650
審判 登録料 (日本サッカー協会)	¥ 2,000	1	¥ 2,000
審判 登録料 (地域サッカー協会)	¥ 0	1	¥ 0
審判 登録料 (都道府県サッカー協会)	¥ 6,000	1	¥ 6,000
システム利用料	¥ 200	1	¥ 200

ご自身で入力された「宛名」が記載されているか確認下さい。

「明細書」としてPDFで出力されますので、
内容を確認の上、印刷が可能となります。



◆「JFAID会員情報」の 確認方法について

- 合格確定後、約1ヶ月を目途に日本サッカー協会からメール便で「胸章」「レフェリーノート」「競技規則（最新版）」が送付されます。時期によって配送期間が異なります。

「JFAID会員情報」に登録されている
住所宛に配送されますが・・・

- 「JFAID会員情報」に登録されている住所表記の間違いによってメール便が届かない事象が発生しています・・・**要確認！**



◆「JFAID会員情報」の 確認方法について

日本サッカー協会から「ヤマトメール便」で以下の物品が送付されてきます。
内容を確認するようにお願いします。

レフェリーノートが配布されます。担当された試合の日時、会場、試合結果等を記録として残すようにして下さい。

最新版の競技規則が配布されます。講習会の内容を確認するためにも、一読するようにして下さい。

公益財団法人 日本サッカー協会
Japan Football Association

SOCGER REFEREE
NOTE



所属 _____ 級 _____
氏名 _____

JFA 物品在中



審判ワッペンが配布されます。審判活動をされる際には、左胸に貼って下さい。

RESPECTワッペンが配布されます。審判服の右腕に貼るようして下さい。

RESPECT
大切に思うこと



◆「JFAID会員情報」の 確認方法について

URL : <https://jfaid.jfa.jp>にログイン...

JFA ID

JFA ID

ログイン

Log in

JFA IDをお持ちの方

1234567

123xxx456

ログイン

両方

ログインIDをお忘れの方はこちら>>
パスワードをお忘れの方はこちら>>
取得状況が不明な方はこちら>>

**JFAID取得時に設定された
「ログインID」と「パスワード」になります。**

Sign up

始めてご利用される方

**ID取得でJFAが提供する
様々なサービスが利用できます**

新規ID取得（無料）

JFA IDは、お一人様ひとつの取得となります

新規JFA ID取得の流れはこちらから>>

注意事項>

パスワードを忘れた場合などで新たに取得してしまう
ますが、重複取得となり正常なサービスができな



◆「JFAID会員情報」の 確認方法について

JFA ID



JFA ID会員情報

神奈川 太郎様

JFA ID : JFA:

メール :

JFA ID会員情報の確認・変更

ログインIDの変更

パスワードの変更

ログアウト ▶



オリジナルコンテンツや各種イベント情報
などが届く会員限定アプリはこちら ▶



指導者資格保有者向け、
TSGレポートなどはこちら ▶



Web申請登録資格の
取得・更新はこちら ▶



活動の場、資格保有者向け情報
をお探しの方ははこちら ▶



チケット購入、
チケットJFAご利用者はこちら ▶



日本サッカー協会公式オンラインストア
サッカー日本代表グッズの購入はこちら ▶



◆「JFAID会員情報」の 確認方法について

「URL : <https://jfaid.jfa.jp>」にログイン後に

スマホの場合・・・





◆「JFAID会員情報」の登録住所の確認方法について

「JFA ID会員情報の登録・修正」画面から

JFAID

Change Profile

会員情報変更

Step1 入力 — Step2 入力内容確認 — Step3 変更完了

※ブラウザの【戻る】ボタンは使用しないでください。入力内容が失われる可能性があります。

必須 基本情報

メインメールアドレス [メール到達確認](#)

半角英数字・記号
ユーザー部 (@の左側) : 1-64文字
ドメイン部 (@の右側) : 1-64文字
※[メール到達確認]ボタンでメールが受信できるか、事前にご確認ください。

姓名(漢字) 姓
全角 1-32文字
例: 麒麟

名
全角 1-32文字
例: 太郎

姓名(フリガナ) セイ
全角カタカナ 1-64文字
例: ケマリ

メイ

JFAID取得時に登録された

- メインメールアドレス (各種連絡に必須)
- 氏名 (漢字およびフリガナ)
- 生年月日

を確認して下さい。
特に「氏名」と「生年月日」は「審判証」に記載される情報となりますので、必ず確認して下さい！



◆「JFAID会員情報」の 確認方法について

例として、「神奈川県藤沢市湘南台6丁目6番7号」の場合

郵便番号

252 - 0804 住所検索 ▶ 神奈川県藤沢市湘南台6丁目

半角数字
※郵便番号を入力の上、住所検索ボタンを押してください。
郵便番号検索サイト
※郵便番号を検索してもヒットしない場合は、上3桁に市区町村の郵便番号を入力してください。

必須 住所・電話番号

住所 神奈川県藤沢市湘南台6丁目
※郵便番号より検索してください。

番地・号

住所検索

以下の中から住所を選んでください。

- 神奈川県藤沢市湘南台
- 神奈川県藤沢市湘南台1丁目
- 神奈川県藤沢市湘南台2丁目
- 神奈川県藤沢市湘南台3丁目
- 神奈川県藤沢市湘南台4丁目
- 神奈川県藤沢市湘南台5丁目
- 神奈川県藤沢市湘南台6丁目**

cancel

住所を入力する手順として・・・

- ①郵便番号を入力して、「住所検索」をクリック
 - ②該当する住所候補が表示されますので、「湘南台6丁目（赤枠）」を選択
- 結果、「住所」欄が確定します。
次に「番地・号」欄（青の破線枠）を入力します。



◆「JFAID会員情報」の 確認方法について

郵便番号	<input type="text" value="252"/> - <input type="text" value="0804"/> <input type="button" value="住所検索 ▶"/> 神奈川県藤沢市湘南台6丁目
<small>半角数字 ※郵便番号を入力の上、住所検索ボタンを押してください。 郵便番号検索サイト ※郵便番号を検索してもヒットしない場合は、上3桁に市区町村の郵便番号を入力し、下4桁に0000を入力して、手動で住所入力を行ってください。</small>	
必須 住所・電話番号 ⌆	
住所	神奈川県藤沢市湘南台6丁目 <small>※郵便番号より検索してください。</small>
番地・号	<input type="text" value="6-7"/> <small>全角 1-128文字 例：1番地1号</small>
ビル・アパート名	<input type="text"/> <small>全角 1-128文字 例：丸々マンション101号室 ※物品の送付先住所となります</small>
電話番号	<input type="text"/> - <input type="text"/> <small>半角数字 合計で10桁か11桁 例：045-000-0000</small>

【正解例】
住所表記の「番地・号」欄（青破線枠）に「6-7」、または「6番7号」と入力します。
結果、「藤沢市湘南台6丁目6-7」と正しい住所表記となります。



◆「JFAID会員情報」の 確認方法について

郵便番号 - 神奈川県藤沢市湘南台6丁目

半角数字
※郵便番号を入力の上、住所検索ボタンを押す
郵便番号検索サイト
※郵便番号を検索してもヒットしない場合があります

必須 住所・電話番号

住所 神奈川県藤沢市湘南台6丁目
※郵便番号より検索してください

番地・号

全角 1-128文字
例：1番地1号

【誤記例①】
住所表記の「番地・号」欄（青破線枠）に「**6-6-7**」と入力すると、結果的に「**藤沢市湘南台6丁目6-6-7**」と表記され、「**6丁目**」と「**6**」が重複する事になります。

【誤記例】

印刷される住所が「神奈川県藤沢市湘南台6丁目6-6-7」となるため、実在しない住所として認識されてしまいます。再度、確認をお願いします。



◆「JFAID会員情報」の 確認方法について

郵便番号

252 - 0804

半角数字
※郵便番号を入力の上、住所検索ボタンを押して
郵便番号検索サイト
※郵便番号を検索してもヒットしない場合は、上

必須 住所・電話番号

住所

神奈川県藤沢市湘南台6丁目
※郵便番号より検索してください。

番地・号

藤沢市湘南台6-6-7

全角 1-128文字
例：1番地1号

【誤記例②】
住所表記の「番地・号」欄（青破線枠）に「**藤沢市湘南台6-6-7**」と「住所」欄と同じ内容を入力するケースもあり、結果的に「神奈川県藤沢市湘南台**藤沢市湘南台6-6-7**」と表記され、住所表記が重複する事になります。

【誤記例】

他にも「番地・号」欄に「神奈川県藤沢市湘南台6-6-7」または「藤沢市湘南台6丁目」のように「住所」欄と重複して記入される例もあります。再度、確認をお願いします。



◆「JFAID会員情報」の 確認方法について

共通属性変更

- ① 共通属性入力 ② 入力内容確認 ③ 変更完了

以下の情報で、JFA IDを変更します。よろしいですか？

メインメールアドレス	[REDACTED].ne.jp
姓名（漢字）	[REDACTED]
姓名（フリガナ）	[REDACTED]
性別	男性
生年月日	[REDACTED]
郵便番号	252-0804
住所	神奈川県藤沢市湘南台6丁目
番地・号	6-7
ビル・アパート名	
電話番号	[REDACTED]
姓名（ローマ字）	[REDACTED]
国籍	日本
ニックネーム	
サブメールアドレス	
電話番号（携帯番号）	
電話番号（勤務先）	
FAX番号	
FAX区分	
パスポート番号	
語学（1）	
語学レベル（1）	
語学（2）	
語学レベル（2）	
語学（3）	
語学レベル（3）	
メール配信登録・停止	登録チーム・資格保有者向けのご案内（スキルアップにつながるご案内や講習会・研修会、大会や大会後のご案内） [REDACTED] 情報をお届けします。

「JFAID会員情報」の登録内容および修正した内容を確認の上、「上記の情報で変更する」をクリックします！

修正する

上記の情報で変更する





◆「JFAID会員情報」の 確認方法について

共通属性変更

① 共通属性入力 ② 入力内容確認 ③ 変更完了

IDの登録情報変更が完了いたしました。

戻る

以上の手順を踏まえ、画面上に
「登録情報変更が完了いたしました。」
の表示が確認できれば、修正は完了となります。



◆「JFAID会員情報」の 確認方法について

「JFAID会員情報」の住所に間違いがない、且つ既に合格確定しているのに
審判物品が届かない場合・・・

神奈川 太郎 ログイン中 ヘルプ よくあるご質問 ログアウト

マイページ

資格別情報

支払・配送一覧

支払一覧

支払No.	支払い件名
明細書を出力される場合は、該当の支払Noをクリックし、詳細画面 下部の「明細書出力」	

配送状況一覧

配送管理番号	配送先宛名	配送先住所	電話番号	発送日	配達伝票番号
K10-170131-0643508				2017年03月09日	6769-7580-3265

「配送状況一覧」の中から確認したい「配送管理番号」を選択する事で
配送に関する状況を把握する事ができる。
更に「配達伝票番号」を確認する事で
配送状況をトレースする事も可能です。

閉じる



◆「JFAID会員情報」の 確認方法について

- 「JFAID会員情報」に関する項目で、氏名の「名」、「性別」、「生年月日」の項目はご自身で修正できませんので、当該項目の修正方法。
- 配送物品に関する問合せ、状況確認。
- その他の「JFAID会員情報」に関する質問、不具合等、または修正方法等に関する全般的な疑問等。

上記の項目に関する問合せ先は以下となります。

「日本サッカー協会 登録サービスデスク」
に連絡の上、対応方法等を確認して下さい。神奈川県サッカー協会では対応できませんのでお間違いのないように！

【連絡先】050-2018-1990



◆「審判証」について



1. 電子登録証について

KICKOFFでは各種資格やライセンスの電子登録証を表示・印刷することができます。
本マニュアルでは、審判証の出力方法をご案内いたします。

- 審判について

2018年度以降は、「電子登録証」のみの運用になります。

カードタイプの審判証は発送されませんので、電子登録証をご利用ください。



<<注意>>

電子登録証を出力・利用できるのは資格の有効期間内のみとなります。

また、マイページへの顔写真アップロードが必要です。→詳しい方法は次ページへ



◆「審判証」について

「URL : <https://jfaid.jfa.jp>」のKickOffサイトにログイン後に

神奈川 太郎 がログイン中

JFA KICKOFF ONLINE REGISTRATION SITE

マイページ
会員情報 (保有資格の紐づけ)

Topics
トピックス

2021/01/15 [【復旧のご報告】](#)

2018/07/25 [【重要】JFA](#)

2017/08/28 [【指導者】登録](#)

チーム(サッカー)
チーム情報の管理

チーム(フットサル)
チーム情報の管理

審判
講習会の申し込み、各種申請、審判物品の購入

指導者
講習会・研修会への参加申し込み

NO IMAGE

本人写真を登録/変更する

資格別情報

審判、指導者の方は、「保有資格登録」から資格紐づけ作業を行って下さい。資格紐づけ作業の流れは[こちら](#)をクリックして下さい。
本人写真を登録頂くと電子登録証が出力できます。 [保有資格登録](#)

※下部の紐づけ資格情報にて「有効期限切れの資格があります。」というメッセージが表示される場合があります。
サッカーおよびフットサルのチーム・選手の場合は、前(々)年度の登録チームの登録年度が経過している場合に表示されます。
本メッセージが表示されても、新年度のチーム継続登録申請には影響はありません。

※明細書が出力される場合は、左の「支払・配送状況確認」ボタンをクリックし、支払・配送一覧画面上部の案内にしたがってください。

Message

2021/01/12 [【重要】](#)

2020/12/29 [【重要】](#)

2020/11/11 [サッカー4級審判資格更新のご案内](#)

2020/06/24 [サッカー競技規則2020/21改正の通](#)

2019/06/07 [【重要】【審判】FIFAフェアプレーウ](#)

審判

サッカー4級審判員

審判登録番号	■■■■■■■■■■
所属協会	神奈川県サッカー協会
地区協会	
資格	サッカー4級審判員
有効期間	2020/04/01~ 2021/03/31
翌年度更新状況	確定

[登録証出力](#)

次頁以降の手順に従って、ご自身の写真をアップロードする必要があります。写真がアップロードされないと「審判証」の印刷はできません（登録証出力のボタンが機能しません）。



◆「審判証」について

2. KICKOFFマイページへの顔写真登録



画面説明

マイページ、顔写真アップロード画面
各種登録証に使用する顔写真をアップロードする画面です。

重要ポイント

- ① マイページ「本人写真を登録/変更する」ボタンを押します。
- ② 「参照」または「ファイルを選択」ボタンを押した後に、アップロードする顔写真データを選択し「開く」をクリックします。
- ③ 「アップロード」ボタンを押すと顔写真がアップロードされます。

※ボタンの表示はご利用のブラウザによって異なります。

注意

※まずご利用の端末内にご自身の顔写真データをご用意下さい。

アップロード可能な画像データの制限事項

- ・ファイル拡張子
jpg/jpeg/png/gif/JPG/JPEG/PNG/GIF
- ・ファイル容量の上限5MBまで



◆「審判証」について

3. 審判証の出力

■ 審判に関する保有資格情報を確認します。

アップロードした
顔写真が表示されます

審判、指導者の方は、「保有資格登録」から資格紐づけ作業を行って下さい。資格紐づけ作業の流れはここをクリックして下さい。
本人写真を登録すると電子登録証が出力できます。

※下部の紐づけ資格情報にて「有効期限切れの資格があります。」というメッセージが表示される場合があります。
サッカーおよびフットサルのチーム・選手の場合は、前（々）年度の登録ゲームの登録年数が経過している場合に表示されます。
本メッセージが表示されても、新年度のチーム現地登録申請には影響はありません。

※明細書が出力される場合は、左の「発行・配送状況確認」ボタンをクリックし、発行・配送一覧画面上部の案内にしたがってください。

資格	資格登録番号
サッカー4級審判員	R000000000
第二 サッカー4級審判員	所属協会 東京都サッカー協会 地区協会 資格 サッカー4級審判員 有効期間 2017/04/01～2018/03/31 翌年度更新状況 不確定

登録証出力

画面説明

マイページ、保有資格表示エリア
お持ちの資格情報詳細を確認できます。

画面説明

- ① 「審判」タブを押し、審判情報を表示します。
※資格を複数お持ちの方は各資格のタブが表示されます。
- ② 登録証を出力する資格の詳細を表示します。
- ③ 「登録証出力」ボタンを押すと、審判証（または第二審判証）が表示されます。

第二審判証とは・・・

第二審判登録（所属する都道府県サッカー協会以外で、審判活動を行うための登録制度）をされている場合に表示されます。

※第二審判登録制度の詳細については以下を参照ください。
<http://www.jfa.jp/referee/registration/>

注意

※顔写真をアップロードしていない場合、「登録証出力」ボタンは表示されません。

※資格の有効期間内でない場合、電子登録証はご利用頂けません。



◆「審判証」について

3. 審判証の出し方

■ 審判資格の電子登録証の出し方

審判証の場合

①

②

登録証を印刷

審判証 RESPECT 大切に思うこと
Japan Football Association

氏名	神奈川 太郎
登録番号	R00 0000 x x
資格	サッカー4級審判員
カテゴリー	一般
所属	神奈川県サッカー協会

有効期間 2020年04月01日 ~ 2021年03月31日

生年月日 1994年03月19日

登録窓口連絡先 050-2018-1990

登録証出力日 2021年01月22日

REFEREE



2020

第二審判証の場合 ※「第二登録」欄が表示されます。

登録証を印刷

・「所属」欄には、所属の都道府県サッカー協会が表示されます。

・「第二登録」欄には、第二登録の都道府県サッカー協会が表示されます。

※スマートフォンなどで画像として保存し、画面提示でご利用頂くことも可能です。





◆「審判証」について

「JFA KICKOFF」をApp Storeで
<https://apps.apple.com/jp/app/jfa-kickoff/id>



KICKOFF

- あなたの登録証をお手元に
誕生しました。これまでの力

2.4/5 ★★★★★ (172)

年齢区分: 4+

開発者: Japan Football Associa...

サイズ: 54.3MB

カテゴリ: スポーツ

↓ ダウンロード

スマホのアプリを使って審判証を電子媒体として保存、掲示できるようになりました。ご自身の端末に応じてダウンロードして利用して下さい。

スクリーンショット





◆「審判証」について





◆資格更新の手続きについて

- 審判の資格は年度の資格になっています。今年度、講習会を受講した人は「2023年3月31日」までが資格の有効期間になります。
- 次年度、「2023年4月1日」以降も審判活動を継続する方は「更新手続き」が必要となります。更新の手続きは毎年11月頃に始まります。



◆資格更新の手続きについて

【注意事項】

資格取得した初年度のみ「年度更新手続き」による申請をして下さい。「実地講習会・JFAラーニング」を受講する必要はありません。

2. 資格更新
2種

講習会・研修会	<input type="checkbox"/>
講習会・研修会申込み	<input type="checkbox"/>
申込状況の確認	<input type="checkbox"/>
年度更新手続き	<input type="checkbox"/>
昇級審査合格後の登録料支払	<input type="checkbox"/>
各種申請	<input type="checkbox"/>
割当	<input type="checkbox"/>
報告書	<input type="checkbox"/>

A : 講習会による更新 (実地講習会・JFAラーニング)

※「講習会・研修会」からの申込み

ご所属の都道府県サッカー協会より特別に更新方法を指定されている場合を除き、通常はこちらの更新講習会の受講が必要です。

B : 「年度更新手続き」による登録料支払い

※「年度更新手続き」からの申込み

ご所属の都道府県サッカー協会より「年度更新手続き」での更新を指定されている方はこちらからお手続きください。

更新方法はご所属の都道府県サッカー協会によって異なります。まずはご自身の資格更新方法を確認しましょう。ご不明な場合は、ご所属の都道府県サッカー協会にご確認ください。



10月以降、県協会からメールにて更新に関する案内が届きますので、その時に思い出して下さい！



◆ 資格更新の手続きについて

「URL : <https://jfaid.jfa.jp>」のKickOffサイトにログイン後に

神奈川 太郎 がログイン中

ヘルプ よくあるご質問 ログアウト

JFA KICKOFF ONLINE REGISTRATION SITE

マイページ 会員情報 (保有資格の紐づけ)

チーム (サッカー) チーム情報の管理

チーム (フットサル) チーム情報の管理

審判 講習会の申し込み、各種申請、審判物品の購入

指導者 講習会・研修会への参加申し込み

神奈川 太郎 がログイン中

ヘルプ よくあるご質問 ログアウト

Topics トピックス

- 2021/01/15 [【復旧のご連絡】iOS版KICKOFFアプリが起動しない不具合について](#)
- 2018/07/25 [【重要】JFA IDの登録・利用について ※必ずご確認ください](#)
- 2017/08/28 [【指導者】登録料のKICKOFFお支払手続き中に次の画面へ進まない時の対応について](#)

「審判」のタブをクリックすると、「年度更新手続き」が表示されますので、クリックして更新手続きを進めます。

初年度以降も更新時、更新講習会、JFAラーニング申込みのため手続きが必要です。

講習会・研修会

- 年度更新手続き
- 昇級審査合格後の登録料支払
- 各種申請
- 割当
- 報告書
- 物品購入

指導者 講習会・研修会への参加申し込み

Page 1 of 3

[登録住所確認のお願い](#)

2019/06/07 [【重要】【審判】FIFAフェアプレーワッペンへの表示取りやめについて](#)



◆資格更新の手続きについて

神奈川 太郎 がログイン中

ヘルプ よくあるご質問 ログアウト

年度更新手続き

年度、引き続き審判登録される方は更新手続きが必要です。
内容をご確認のうえ、[申請]ボタンを押下してください。

「●対象データは存在しません。」エラーが表示される場合は、下記の原因が考えられます。

- ①更新手続きは現在申込期間外である。
年度更新手続きに関するメールが届いた方は、本文中に申込期間が掲載されています。
- ②更新手続きの左メニュー「該当申請」をクリックしてください。
- ③既に翌年度の左メニュー「該当申請」をクリックし、更新手続きを行ってください。

**「年度更新申込み」をクリックして
手続きを進めます。必要な手続きの上、
必ず「支払い」の項目まで実施するように
して下さい。**

**手続きが完了した後、「申込状況の確認」
をクリックする事で、手続きの状況と申請状
況が確認できます。**

基本情報

案内名称



◆ JFA SQUAREについて

JFA ID

JFA ID
ログイン

Log in
JFA IDをお持ちの方はこちら

1234567

.....

ログイン ▶

ログインIDとパスワードを入力してください。
両方お忘れの方、または取得済みの方はこちら

<ログイン時の注意事項>
ログインIDは、JFA ID取得時にご自身で設定してください。JFA ID (JFA+数字12桁) とは異なります。

JFA ID会員情報

神奈川 太郎様

JFA ID : JFA

メール :

JFA ID会員情報の確認・変更 >

ログインIDの変更 >

パスワードの変更 >

ログアウト ▶

Home
ホーム

JFA Passport
オリジナルコンテンツや各種イベント情報などが届く会員限定アプリはこちら →

JFA TECHNICAL NEWS
指導者資格保有者向け、TSGLレポートなどはこちら →

JFA KICKOFF
ONLINE REGISTRATION SITE
Web申請登録資格の取得・更新はこちら →

JFA SQUARE
ONLINE MATCHING SYSTEM
活動の場、資格保有者向け情報をお探しの方はこちら →

チケット JFA
チケット購入、チケットJFAご利用者はこちら →

JFA STORE
日本サッカー協会公式オンラインストア
サッカー日本代表グッズの購入はこちら →



◆ JFA SQUAREについて

JFA **SQUARE**
ONLINE MATCHING SYSTEM

JFA SQUAREでは、最新の「競技規則」の公開情報に加えて、競技規則改正、改正に伴う追加情報等を皆さんに視聴して頂けるように公開しています。

お知らせ

システムメンテナンス実施
【復旧済み】PDFデータが



チーム検索

選手がチームを探す

チームが指導者を探す
指導者がチームを探す



登録指導者向け情報

JFA発信のコンテンツを見る



登録審判員向け情報・
インストラクター向け情報

JFA発信のコンテンツを見る



登録チーム管理

各種サービスの公開情報を管理





◆ JFA SQUAREについて

競技規則、競技規則の改正内容、またはJFAからの周知文書等が掲載されていますので、時間のある時に確認する事が可能となります。

2020/21サッカー競技規則（全文）

公開日

2020/07/03

タグ

2020/21サッカー競技規則です。

JFA公式ホームページで公開されている情報に加えて、日本語付録も収録

[2020 21 サッカー競技規則（日本語付録を含めた全文）.pdf](#)



2019/20サッカー競技規則（全文）

公開日

2020/06/16

タグ

2019/20サッカー競技規則です。

JFA公式ホームページで公開されている情報に加えて、日本語付録も収録

[2019 20サッカー競技規則（日本語付録を含めた全文）.pdf](#)

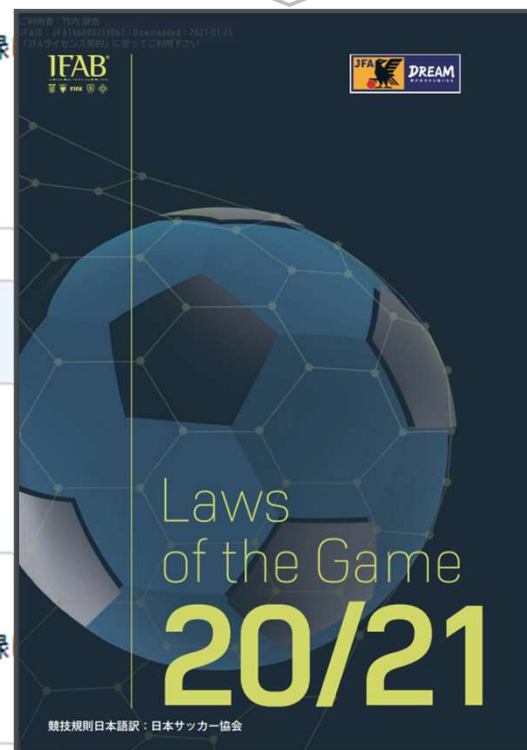

競技規則日本語訳：日本サッカー協会



◆ JFA SQUAREについて

04.対角線式審判法

公開日 2020/01/08

タグ

TOP > 審判全般 > サッカー > サッカー競技規則と実践的審判法,
TOP > 審判全般 > サッカー > サッカー競技規則と実践的審判法 > 4.対角線式審判法

サッカー競技規則と実践的審判法の最新版（2019年12月改訂）です。

竹内2



13.オフサイド

公開日 2020/01/08

タグ

TOP >

サッカー競技規則と実践的審判法の最新版（2019年12月改訂）です。



**「競技規則」の条文に応じて映像を交えて、
審判員に必要な情報を提供しています。
是非、講習会の振り返り、実際の審判活動
を行う前に視聴してみてください。**

19.警告と退場

公開日 2020/01/08

タグ

TOP > 審判全般 > サッカー > サッカー競技規則と実践的審判法 > 19.警告と退場

サッカー競技規則と実践的審判法の最新版（2019年12月改訂）です。

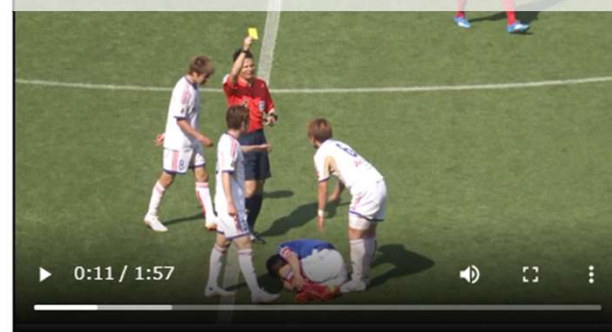



最後に、本日以降、合格手続きを進めてまいりますので、必ず、各自で「JFAID会員情報」の確認をお願いします。修正は「受講日 + 3日以降」、JFAで合格処理が行われた後となります。

併せて、4級審判員から上級審判員（3級、または2級）を目指す方は、神奈川県サッカー協会のHP上に育成トレセン情報等がありますので確認下さい。

URL : http://kanagawa-fa.gr.jp/referee_soc/



尚、説明で使用した資料は、神奈川県サッカー協会のHPに掲載する予定です。更新時期前までに一読下さい。

サッカー審判

FOOTBALL ASSOCIATION KANAGAWA JAPAN

URL : http://kanagawa-fa.gr.jp/referee_soc/



ABOUT US

- 部会紹介 -

審判部会では、神奈川県内におけるサッカー、フットサル競技において、①審判資格の新規取得・更新、②審判員及び審判指導者の育成と強化、③各種競技会へ審判員およびインストラクターの派遣を行っています。



**最後まで講習会を受講頂き、
ありがとうございました。
これで講習会を終了致します。**