

【令和4年度 県中学校サッカー大会・各会場に関する注意事項】

(各会場共通・各中学校)

※追加が出ましたらまた連絡します。不明な点につきましては所属する地区のブロック長を通じて各会場ブロックへ相談するようにしてください。

※アップ・待機場所などは当日の指示を受けて対応してください。会場責任者の指示に従うようにしてください。

※応援は各会場によって条件が異なります。各会場の指示にしたがい、感染防止対策やマナーを守って応援するよう各チームでお声かけください。

各会場共通

①1回戦については全チーム写真撮影が入ります。

撮影は試合開始 20 分前のウォーミングアップの直前になります。なお、前の試合が延長になった場合は、キックオフ直前のピッチ内練習時に行います。それもできない場合は試合終了後の撮影になります。

②応援の方の自動車は公共の駐車場へ駐車してください。会場への乗り入れは原則不可となります。

チーム関係者による道具運搬車の乗り入れについても各チーム1台とさせていただきます。会場によってはすべて不可の場合もあります（公共の駐車場をご利用ください）。

③大型バスを停めるスペースがない会場もあります。事前にご確認ください。

会場によって対応が異なりますので、各会場の注意事項をよくお読みください。

【保土ケ谷サッカー場】に関しては、公式のHPの内容をよくご確認ください。

*中学校会場に関して。大型バスを停めるスペースが基本的にはありません。公共の交通機関をご利用ください。学校によっては可能なおところもあるかもしれませんが、**ブロック長を通じて**必ず事前に確認を取るようお願いします。

④会場使用上の詳細連絡は、試合当日のマッチコーディネーションミーティングでもお伝えします。

***県中体連主催各種大会実施に係る感染症防止ガイドライン(令和4年6月)より(一部抜粋)。**

(7) 生徒が遵守すべき事項

①次の事項に該当する場合は、顧問が責任をもって参加を見合わせる（大会当日に書面で確認を行う）

ア 体調がよくない場合（例:発熱・咳・咽頭痛などの症状がある場合）

イ 同居家族等に感染が疑われる方がいる場合

ウ 過去 7 日以内に新型コロナウイルス感染症陽性とされた者との濃厚接触がある場合

エ 過去 14 日以内に政府から入国制限、入国後の観察期間を必要とされている国、地域等への渡航又は当該在住者との濃厚接触がある場合

②マスクを持参すること

（参加受付時、着替え時、ミーティング、開会式、閉会式、表彰式等の運動を行っていない際や会話をする際には マスクを着用すること）

③こまめな手洗い、アルコール等による手指消毒を実施すること

- ④他の参加者、主催者スタッフ等との距離はマスクをしていても（できるだけ2m以上、少なくとも1～2m）を確保すること
- ⑤大会中に大きな声で会話、応援等をしないこと
- ⑥感染防止のために主催者が決めたその他の措置の遵守、主催者の指示に従うこと
- ⑦大会終了後2週間以内に新型コロナウイルス感染症を発症した場合は、顧問を通して主催者に対して速やかに濃厚接触者の有無等について報告すること
- ⑧大会の前後のミーティングにおいても、三密を避けること
- ⑨ゴミは各自で持ち帰ること
- ⑩タオルやペットボトル等の共用はしないこと
- ⑪更衣室や食事場所等での三密は避けること
- ⑫昼食等をとらない大会運営を心がけるとともに、とらざるを得ない場合は「黙食」の徹底を図ること
- ⑬集団での移動の際の三密を避けること

（８）大会参加者の感染が判明した場合の対応

①大会前

- ア 当該部員、顧問、濃厚接触者と特定された者の出場は認めない
- イ 団体競技においては、参加申込後の生徒変更を認める
- ウ 個人競技においては、欠場とする

②大会期間中

- ア 大会中に発熱等の症状を訴える者を確認した場合は、当該生徒の保護者に連絡し、当該生徒を安全に帰宅させる（状況によっては保護者に迎えに来てもらうこと）
- イ 安全に帰宅できるまでの間、会場にとどまるケースを想定し、他の者と接触を避けられるよう、別室で待機させるなどの配慮を行う

③大会後

- ア 感染者の所属する学校や行政機関の指示に従うこと
- イ 当該の専門部は、感染者の所属する学校や行政機関等からの情報をもとに、「感染の可能性のある期間」を鑑み、県中体連事務局と協議後、必要に応じて感染者が参加した大会当日に会場内にいたすべての者に連絡をすること
- ウ 当該の専門部は、**速やかに事故報告書（別紙５）を作成し提出**すること

→後日、専門部よりご連絡させていただきます。

秋葉台 G

- ①会場に入れるのは8：00～です。
- ②バスを希望される学校は、登録用紙等の郵送(12/20㍻切)と一緒に「バス利用希望調査」をご提出いただければこちらで対応します。バス利用希望調査で利用を希望したが使用しなくなった場合のみ、湘南ブロック長・稲垣先生まで「各地区ブロック長より」『年内に』ご連絡いただきますようお願いいたします。
- ③以下に『バス駐車について諸注意』がございます。バス利用の際には遵守ください。

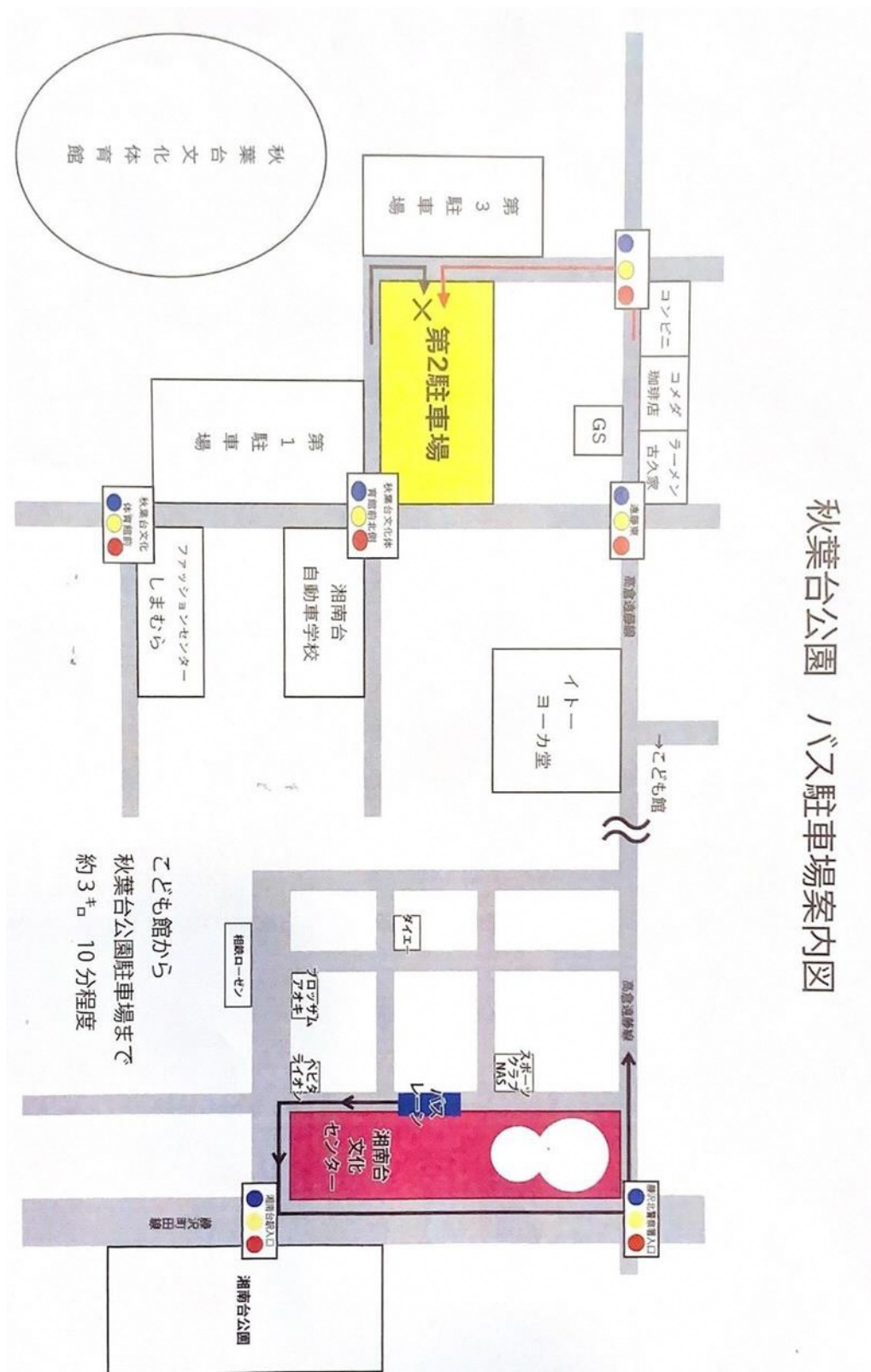

秋葉台公園第2駐車場バス等大型車両（マイクロバス含む）の利用方法

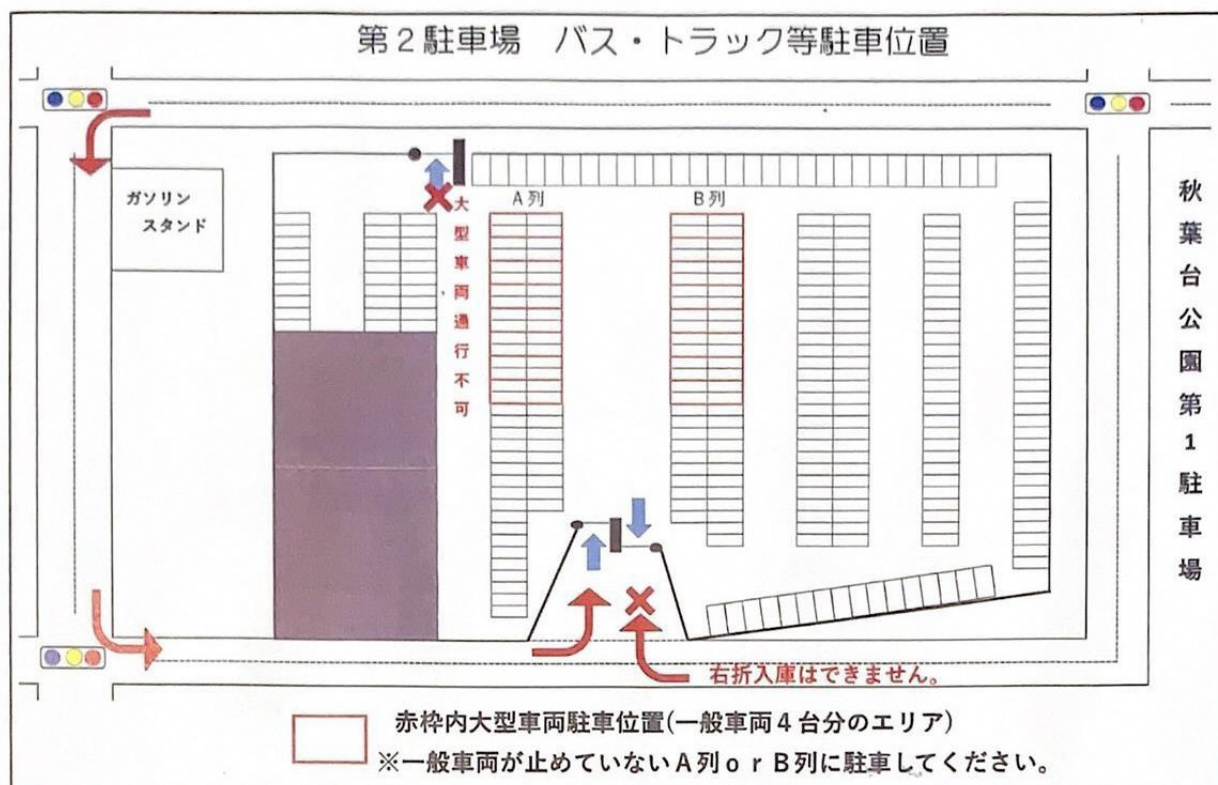

《注意事項》

1. 駐車場へは事故防止、渋滞回避のため左折入庫をお願いします。
2. バス駐車エリアは普通車両4台分です。
3. 駐車区画は図面A列とB列のみとなります。
4. できる限り誘導員を設置し、バス等を駐車場所に誘導してください。
5. バス等を駐車する場所の確保は主催者で行ってください。
体育館としては、駐車エリアの確保など行いません。
6. バス等で利用した時は、必ず駐車券を体育館受付まで持ってきてください。
7. バス券として認証を受けたら、出庫前に事前精算機にて精算してください。
8. 精算後20分以内に出庫してください。
9. 出口での精算はできません。

《手続きの手順》

- ①入庫 → ②発券機から駐車券を受け取る → ③A列orB列のスペースに駐車
→ ④駐車券を体育館1階受付に提出しバス認証を受ける → ⑤事前精算機にて精算後出庫

綾瀬スポーツ公園の使用上の注意点

綾瀬市サッカー専門部

- ①綾瀬スポーツ公園の開錠は8時30分とします。試合会場は第1多目的広場の予定です。
- ②各チームの荷物置き場は、綾瀬スポーツ公園の使用する人の妨げにならないようお願いします。
※屋根付きのベンチは一般の方が使用するので、チームの荷物は置かないでください。
- ③テントを使用する場合は、一般の使用者の迷惑にならないようお願いします。また、ゴール裏の部分へのテントの設置または、荷物を置くのは試合の運営上やめてください。
- ④駐車場の利用（有料）は、台数に限りがあります。また、チーム等で大型バス等（11人以上）を使用する場合は、奥の野球グラウンド側に5台（1回1500円）あります。ただ、野球関係で埋まっている場合もあります。8時30分頃から使用できます。
※事前に予約が可能です。綾瀬スポーツ公園Tel0467-77-9393
（マイクロバスなど大きいバスは、一般の駐車場に入れても、幅の関係で出れないので注意してください。）
- ⑤雷が鳴ったときには、屋根付きのベンチなどに避難をしてください。
- ⑥ウォーミングアップは、試合の妨げにならないようにコートの方のスペースで行うようにしてください。コート内のスペースが狭いため登録メンバーのみで、試合中はボールを使用しないようお願いします。
- ⑦ランニングコースでのアップやボールの使用は禁止とします。
- ⑧ピッチ内での飲水は、水のみです。ベンチ・ピッチ外では、スポーツドリンクも可とします。ただし、ベンチ等を汚さないようにしてください。
- ⑨保護者の応援等は、コート内に入れません。本部やベンチ裏以外でフェンス越しにお願いします。

出場チームで直接連絡してください

綾瀬スポーツ公園マップ

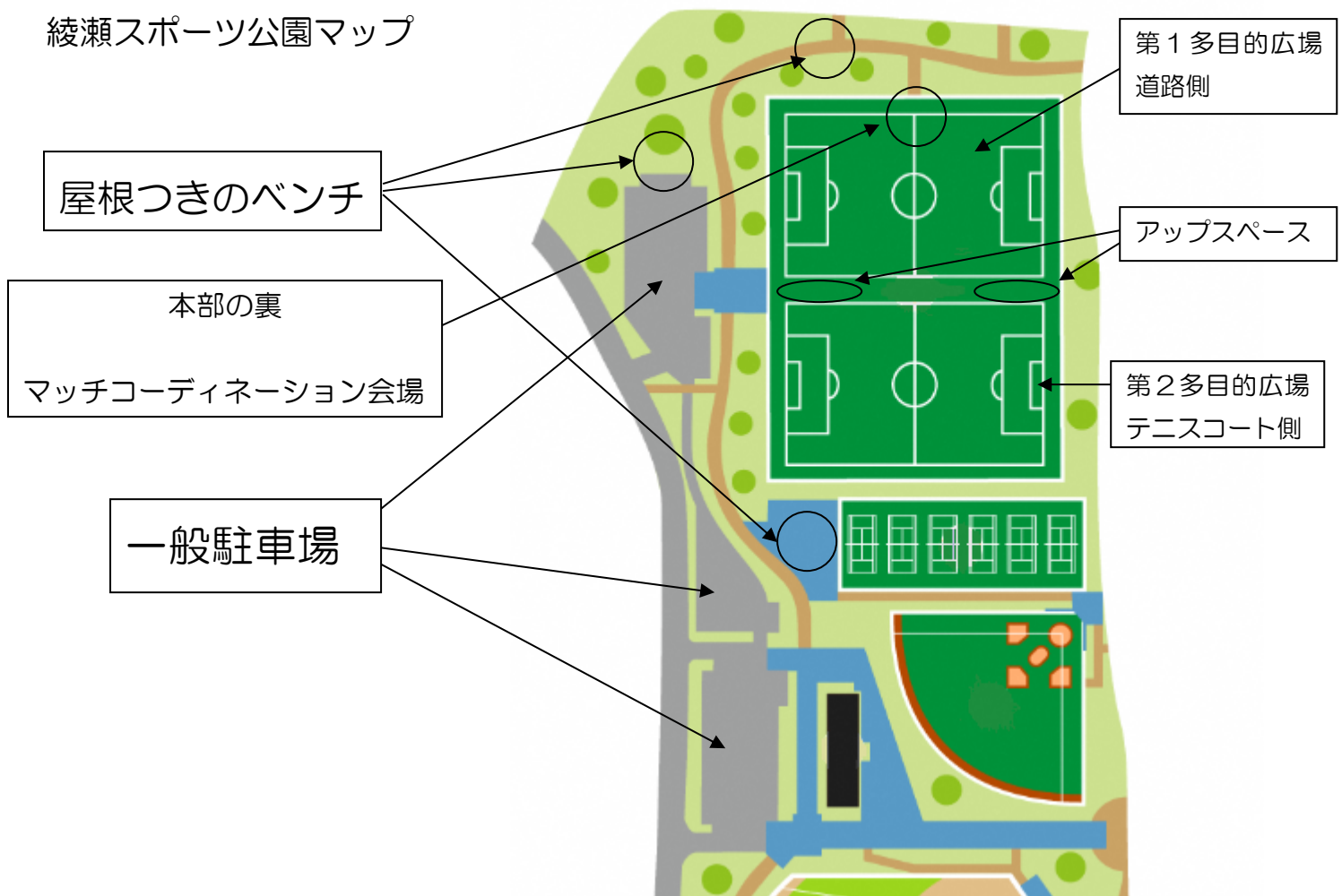

因内案園公ねお

⑨「希望表」提出後に、使用の取りやめを希望する場合は、各地区ブロック長もしくは森(専門部書記)まで、至急ご連絡ください。

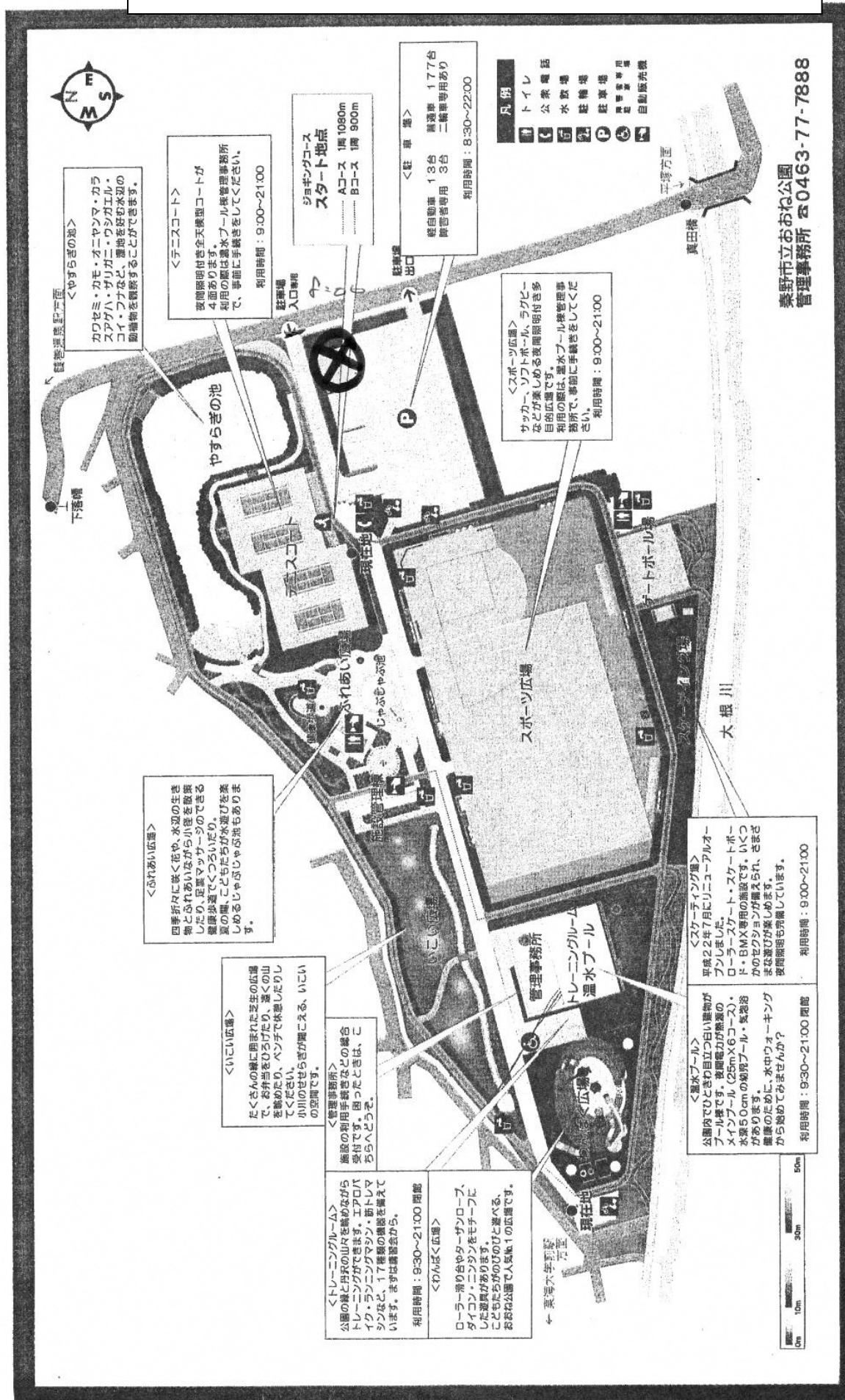

臨時駐車場 案内図



7:00 OPEN ~ 17:00 CLOSE

あおね公園臨時駐車場 配置図

注意！クルマは南北方向を向くように停めて下さい。
(特にクルマの後部を東に向けないで下さい。)

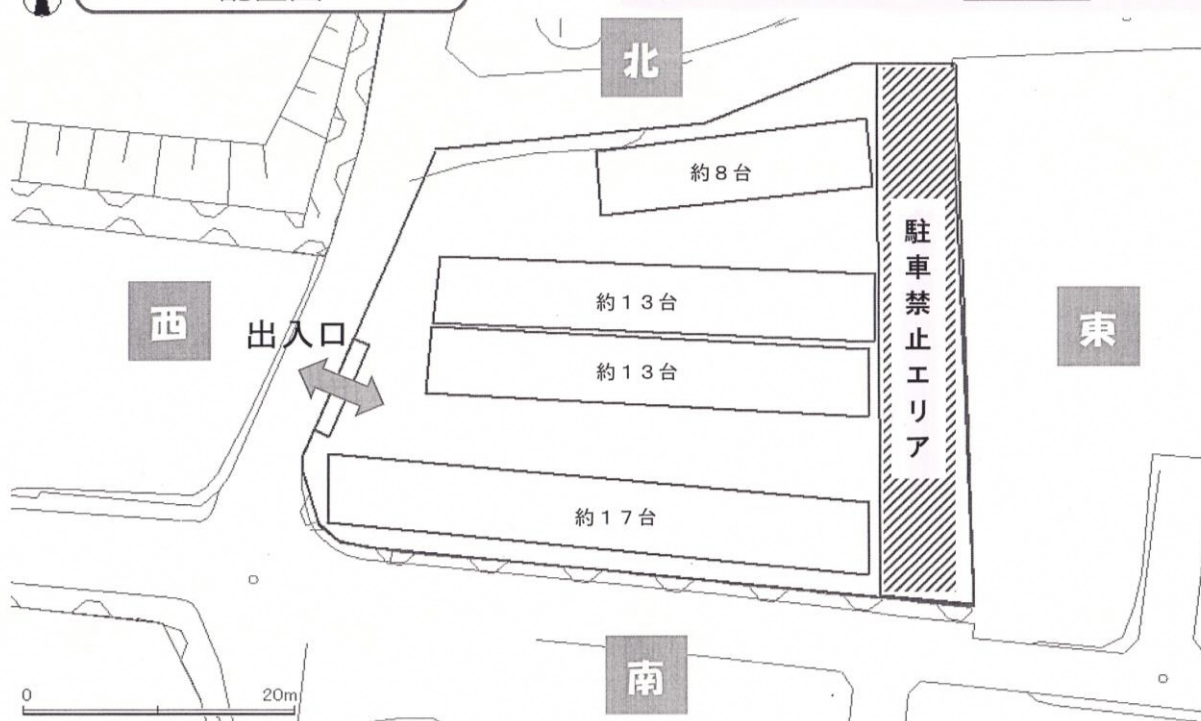

横山公園

- **登録用紙に事前申請したチームで、バスで来る場合は第一駐車場に駐車可能(小型バス・マイクロバスのみ)です。**
駐車できなかった場合には、臨時で第四駐車場を開放します。中型・大型バスは第四駐車場に駐車してください。
- 施設内での飲食は、原則として禁止します。なお、水分補給のための飲料水は「水又はお茶」としてください。
- ガムを噛みながらの利用は禁止します。
- 酒類の持込み及び酒気を帯びた状態での利用は禁止します。
- 野球用や陸上競技用等の鋭利な金属製金具がついたスパイクや、ヒール等かかとの高い靴の使用は禁止します。その他人工芝を傷める恐れのある用具等の使用も禁止します。
- 施設内での喫煙や火気の使用は禁止します。喫煙は園内の指定された場所をお願いします。
- 人工芝グラウンドに入場する際は、シューズ等に付着している土や泥等を十分に落としてください。
- 指定したライン材以外でのライン引きはできません。
- 防球ネットに向けてボールを蹴ることは禁止します。
- 利用者においてテント類、その他の備品等を持ち込もうとする場合は、あらかじめ管理事務所に連絡のうえ、ご相談ください。
- サッカーゴールなどの備品の設置や後片付けは、基本的に係員の指示に従い、利用者において行ってください。
- ペット（盲導犬、介助犬又は聴導犬を除く。）を連れて入場することはできません。
- 利用中に施設や設備等を損傷したときは、直ちに係員に連絡し、指示に従ってください。
- 盗難、事故等については、責任を負いかねますので、各自で防止に努めてください。
- アップスペースをご利用の際は譲りあう等、利用者間において配慮をお願いいたします。
- 雨天の場合でも利用料金の還付はいたしません。但し、施設都合により人工芝グラウンドの利用が不可能であると判断した場合は、この限りではありません。
- 承認を受けた目的以外に利用したり、転貸することはできません。
- 他の利用者に迷惑をかける行為は固くお断りします。
- 駐車場収容台数は限りがありますので、可能な限り公共交通機関か相乗りで来園されるようご協力ください。
- その他、利用にあたっては、係員の指示に従ってください。

大和ゆとりの森

開場 役員・係生徒入場 8:30頃～
選手入場 8:30頃～

会場図

大型バス・マイクロバスを利用の場合
1回1500円で8時半頃から使用できます。
予約は0462-67-6800の事務局へ
出場チームで直接、連絡してください。

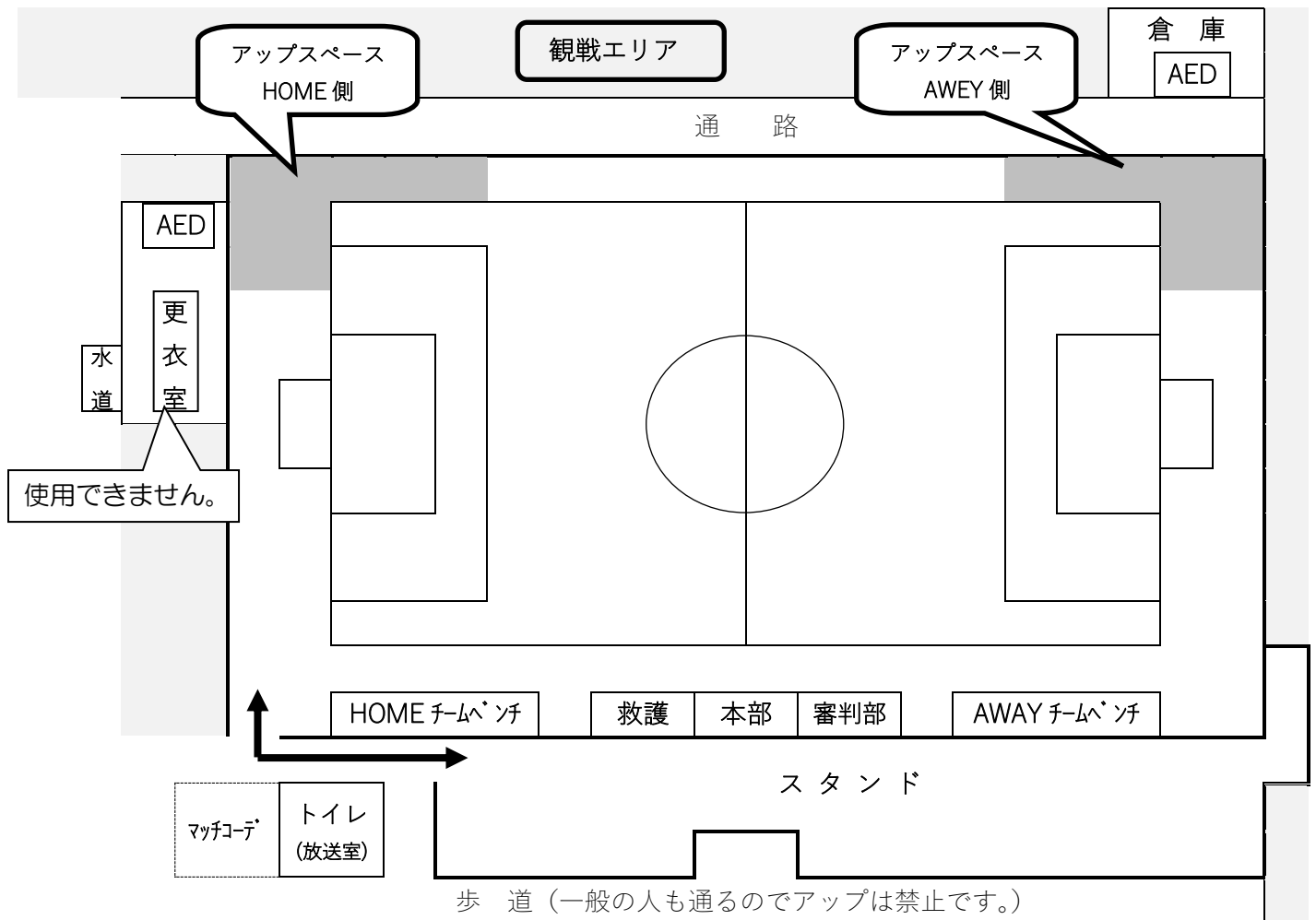

注意事項

アップ：試合前のアップに関しては、各チーム上記の場所を使ってください。

※ ピッチ以外でのボール使用は禁止です。

(アップ場所でも、コートまでの距離が近いため試合中は使用不可です。)

※ アップは試合に配慮しながら行ってください (ユニホームの色など)。

ピッチ内のアップについては、当日指示された時間内をお願いします。

試合中の控え選手のアップは、ベンチ横をお願いします (ボールの使用は不可)。

飲 水：ベンチ (保護シートの上のみ) でのスポーツドリンクは可です。

但し、ピッチ内 (人口芝内) は水のみになります。

荷 物：選手の荷物は、スタンドに置いてください。管理は、各学校をお願いします。

※ 雨が降った場合は、屋根がありませんので各チームで対応をお願いします。

※ スタンド内への関係者以外の立ち入りは禁止です。

観 戦：観戦エリアは、上記の場所 (グラウンド外) になります。

その他：ゴミは各チームで持ち帰ってください。また忘れ物のないようお願いします。

※ 健康状態申告書などは、必要ありません。

【重要】

参加チームは、次の①と②の会場独自の感染防止対策書類を MCM で提出することになっております。

①チェックリスト：ダウンロードした用紙に必要事項を記入し、提出。

②施設利用者名簿：以下の 2 つの方法のどちらかで提出。

（ア）ダウンロードした「新型コロナウイルス感染防止策 施設利用者名簿（PDF）」に事前に参加者全員（指導者含む）を記入し、当日の体温を記入し提出。

（イ）事前に提出した「登録用紙」の名前の横に、当日の体温を記入し提出。

なお、保護者に関しては、観覧席入口に「新型コロナウイルス感染防止策 施設利用者名簿」を設置しますので、来場したら記入するようご連絡ください。

①バスは、**乗り入れができません**。国道沿いで乗降していただき、バスはどこかで巡廻かステイしてもらえますようお願いいたします。ご不便おかけして申し訳ありません。

②応援に来られた方の車については「ある程度」は駐車可能ですが、止められない場合は近隣の有料駐車場をご利用ください。畑沿いなど路上駐車をご遠慮いただけますよう各チームで声かけをお願いします。

③選手のトイレは、管理棟ではなくピッチ外のトイレを使用ください。

④トラック（グレーサンド）へのスパイクの入場を禁止します。マットの上を歩いてピッチへの入退場をお願いします。

⑤保護者の応援は、管理棟のテラスおよび階段状の場所。また本部とは逆のピッチサイドとします。

（マーカーで区画）

三浦(潮風)スポーツ公園

新型コロナウイルス感染防止策 チェックリスト

利用年月日	令和 年 月 日 ()		
団体(個人)名			
フリガナ		連絡先	— —
代表者氏名			
代表者不在時は、当日の代理責任者をご記入ください※			
フリガナ		連絡先	— —
代理責任者氏名			

利用者が遵守すべき事項

※ 項目の □ に ✓ を入れてください ※

☐ 感染防止のために三浦市・施設管理者が決めたその他措置の遵守、施設管理者の指示に従い利用します。

①利用人数制限

運動及び発声など動作が主な利用をする場合 (各種スポーツ競技・ダンス及び体操・合唱等)			着座または着座に近い状態での利用をする場合 (講義・会議・学習・控室・ヨガ等)		
会議室	全室	10	会議室	全室	23
	A	6		A	12
	B	4		B	11

※役員・観覧者・保護者等の関係者も入室する場合、主目的である利用人数制限人数に含まれます。

※予約時間の中で、人が入れ替わっての利用等により、入室人数制限を利用延べ人数が超える場合については、事前に申出をし、完全な入替制(ロビー・廊下・玄関等の室内待機禁止)を行うとともに、入れ替えごと(時間ごと)の利用者名簿の提出をします。

②利用禁止 更衣室(シャワー室)の使用・3Fバルコニー及びロビーでの観覧・待機は出来ません。

☐ 感染予防策のガイドラインを遵守します。

①利用者の感染が確認された場合に備え、氏名、在住市町村、体温、ヘルスチェックの記入・提出をします。

※利用者名簿記載者と登録時に提出している構成員名簿と相違が無い事を誓約します。

(万が一、相違があった場合には、追記するとともに市外利用者が構成員の半数を超えた場合には、市外団体として登録を変更します)

②体調がよくない(2週間以内に発熱・ヘルスチェック項目に該当)者については、利用を見合わせます。

③運動中以外はマスクを着用します。

④アルコール等による手指消毒、こまめな手洗いを実施します。

⑤人との距離は1M、できれば2M以上確保し、間隔が取れない利用方法は行いません。(障害者の誘導・介助は除く)

⑥利用中に大きな声での会話・応援・指導等を行いません。

⑦その他、各競技団体・主要団体からのガイドラインの遵守事項及び推奨事項に従い利用します。

⑧施設利用前の利用待機、利用前後のミーティング・懇親会・送迎時待機等においても三密を避けます。

⑨利用終了後、2週間以内に新型コロナウイルス感染症を発症した利用者がいた場合には、施設管理者に速やかに報告すると共に濃厚接触者の有無について調査します。

☐ 利用時遵守事項について利用団体の構成員及び関係者へ周知・徹底をし、感染予防に努めます。

☐ 利用の際、『遵守事項』の違反があった際や、名簿記載事項について団体及び利用者個々への確認に応じる事が出来ない場合には、使用制限や使用不許可、登録資格喪失措置をする場合もあります。

(以下、管理者記入欄)

確認	全項目✓ &記入	印	構成員 相違	印	利用時 遵守	上限人数 印	他 印
----	-------------	---	-----------	---	-----------	-----------	--------

遵守違反等の場合の対処

新型コロナウイルス感染防止策 施設利用者名簿

新型コロナウイルス感染症の拡大防止のため、感染予防にご協力をお願いします。

●施設利用の際には、下記を記入していただき、施設利用時に潮風アリーナ受付窓口へご提出をお願いします。●ご記入いただいた個人情報、利用者登録情報との照合に使用する他、当施設で感染症が発生した場合における保健所等の関係機関への提供、感染経路の把握及び連絡にのみ使用することとし、それ以外の目的で使用しません。※ 未提出及び未記入の場合は、今後の利用をお断りさせていただくことがあります。

指定管理者 株式会社スポーツプラザ報徳

利 用 日 時	令和 年 月 日 () / : ~ :
利 用 団 体 (個 人) 名	
＜ 利 用 を す る 施 設 に <input checked="" type="checkbox"/> 記 入 ＞	
<input type="checkbox"/> 多目的グラウンド	<input type="checkbox"/> 野球場 <input type="checkbox"/> オムニテニスコート <input type="checkbox"/> 飯盛テニスコート <input type="checkbox"/> 会議室

コロナウイルス感染症におけるヘルスチェック 利用前2週間以内における以下の項目の確認	
平熱を超える発熱	咳、のどの痛み・風邪
だるさ・息苦しさ	臭覚・味覚異常
陽性者濃厚接触	家族知人等感染疑者
政府から入国制限・観察期間が必要とされている 国・地域へ渡航、在住者と濃厚接触	

	氏	名	住所(市町村)	利用当日 の体温	ヘルスチェック 該当
1			<input type="checkbox"/> 三浦市 <input type="checkbox"/> 横須賀市 <input type="checkbox"/> 他()	. °C	<input type="checkbox"/> 無 <input type="checkbox"/> 有
2			<input type="checkbox"/> 三浦市 <input type="checkbox"/> 横須賀市 <input type="checkbox"/> 他()	. °C	<input type="checkbox"/> 無 <input type="checkbox"/> 有
3			<input type="checkbox"/> 三浦市 <input type="checkbox"/> 横須賀市 <input type="checkbox"/> 他()	. °C	<input type="checkbox"/> 無 <input type="checkbox"/> 有
4			<input type="checkbox"/> 三浦市 <input type="checkbox"/> 横須賀市 <input type="checkbox"/> 他()	. °C	<input type="checkbox"/> 無 <input type="checkbox"/> 有
5			<input type="checkbox"/> 三浦市 <input type="checkbox"/> 横須賀市 <input type="checkbox"/> 他()	. °C	<input type="checkbox"/> 無 <input type="checkbox"/> 有
6			<input type="checkbox"/> 三浦市 <input type="checkbox"/> 横須賀市 <input type="checkbox"/> 他()	. °C	<input type="checkbox"/> 無 <input type="checkbox"/> 有
7			<input type="checkbox"/> 三浦市 <input type="checkbox"/> 横須賀市 <input type="checkbox"/> 他()	. °C	<input type="checkbox"/> 無 <input type="checkbox"/> 有
8			<input type="checkbox"/> 三浦市 <input type="checkbox"/> 横須賀市 <input type="checkbox"/> 他()	. °C	<input type="checkbox"/> 無 <input type="checkbox"/> 有
9			<input type="checkbox"/> 三浦市 <input type="checkbox"/> 横須賀市 <input type="checkbox"/> 他()	. °C	<input type="checkbox"/> 無 <input type="checkbox"/> 有
10			<input type="checkbox"/> 三浦市 <input type="checkbox"/> 横須賀市 <input type="checkbox"/> 他()	. °C	<input type="checkbox"/> 無 <input type="checkbox"/> 有
11			<input type="checkbox"/> 三浦市 <input type="checkbox"/> 横須賀市 <input type="checkbox"/> 他()	. °C	<input type="checkbox"/> 無 <input type="checkbox"/> 有
12			<input type="checkbox"/> 三浦市 <input type="checkbox"/> 横須賀市 <input type="checkbox"/> 他()	. °C	<input type="checkbox"/> 無 <input type="checkbox"/> 有
13			<input type="checkbox"/> 三浦市 <input type="checkbox"/> 横須賀市 <input type="checkbox"/> 他()	. °C	<input type="checkbox"/> 無 <input type="checkbox"/> 有

	氏	名	住所(市町村)	利用当日 の体温	ヘルスチェック 該当
14			<input type="checkbox"/> 三浦市 <input type="checkbox"/> 横須賀市 <input type="checkbox"/> 他()	. °C	<input type="checkbox"/> 無 <input type="checkbox"/> 有
15			<input type="checkbox"/> 三浦市 <input type="checkbox"/> 横須賀市 <input type="checkbox"/> 他()	. °C	<input type="checkbox"/> 無 <input type="checkbox"/> 有
16			<input type="checkbox"/> 三浦市 <input type="checkbox"/> 横須賀市 <input type="checkbox"/> 他()	. °C	<input type="checkbox"/> 無 <input type="checkbox"/> 有
17			<input type="checkbox"/> 三浦市 <input type="checkbox"/> 横須賀市 <input type="checkbox"/> 他()	. °C	<input type="checkbox"/> 無 <input type="checkbox"/> 有
18			<input type="checkbox"/> 三浦市 <input type="checkbox"/> 横須賀市 <input type="checkbox"/> 他()	. °C	<input type="checkbox"/> 無 <input type="checkbox"/> 有
19			<input type="checkbox"/> 三浦市 <input type="checkbox"/> 横須賀市 <input type="checkbox"/> 他()	. °C	<input type="checkbox"/> 無 <input type="checkbox"/> 有
20			<input type="checkbox"/> 三浦市 <input type="checkbox"/> 横須賀市 <input type="checkbox"/> 他()	. °C	<input type="checkbox"/> 無 <input type="checkbox"/> 有
21			<input type="checkbox"/> 三浦市 <input type="checkbox"/> 横須賀市 <input type="checkbox"/> 他()	. °C	<input type="checkbox"/> 無 <input type="checkbox"/> 有
22			<input type="checkbox"/> 三浦市 <input type="checkbox"/> 横須賀市 <input type="checkbox"/> 他()	. °C	<input type="checkbox"/> 無 <input type="checkbox"/> 有
23			<input type="checkbox"/> 三浦市 <input type="checkbox"/> 横須賀市 <input type="checkbox"/> 他()	. °C	<input type="checkbox"/> 無 <input type="checkbox"/> 有
24			<input type="checkbox"/> 三浦市 <input type="checkbox"/> 横須賀市 <input type="checkbox"/> 他()	. °C	<input type="checkbox"/> 無 <input type="checkbox"/> 有
25			<input type="checkbox"/> 三浦市 <input type="checkbox"/> 横須賀市 <input type="checkbox"/> 他()	. °C	<input type="checkbox"/> 無 <input type="checkbox"/> 有
26			<input type="checkbox"/> 三浦市 <input type="checkbox"/> 横須賀市 <input type="checkbox"/> 他()	. °C	<input type="checkbox"/> 無 <input type="checkbox"/> 有

新型コロナウイルス感染防止策 施設利用者名簿

新型コロナウイルス感染症の拡大防止のため、感染予防にご協力をお願いします。

- 施設利用の際には、下記を記入していただき、施設利用時に潮風アリーナ受付窓口へご提出をお願いします。●ご記入いただいた個人情報、利用者登録情報との照合に使用する他、当施設で感染症が発生した場合における保健所等の関係機関への提供、感染経路の把握及び連絡にのみ使用することとし、それ以外の目的で使用しません。※ 未提出及び未記入の場合は、今後の利用をお断りさせていただくことがあります。

コロナウイルス感染症におけるヘルスチェック 利用前2週間以内における以下の項目の確認	平熱を超える発熱	咳、のどの痛み・風邪	だるさ・息苦しさ	臭覚・味覚異常	陽性者濃厚接触
	家族知人等感染疑者	家族知人等感染疑者	政府から入国制限・観察期間が必要とされている国・地域へ渡航、在住者と濃厚接触		

氏	名	住所(市町村)	利用当日 の体温	ヘルスチェック 該当
27		<input type="checkbox"/> 三浦市 <input type="checkbox"/> 横須賀市 <input type="checkbox"/> 他()	. °C	<input type="checkbox"/> 無 <input type="checkbox"/> 有
28		<input type="checkbox"/> 三浦市 <input type="checkbox"/> 横須賀市 <input type="checkbox"/> 他()	. °C	<input type="checkbox"/> 無 <input type="checkbox"/> 有
29		<input type="checkbox"/> 三浦市 <input type="checkbox"/> 横須賀市 <input type="checkbox"/> 他()	. °C	<input type="checkbox"/> 無 <input type="checkbox"/> 有
30		<input type="checkbox"/> 三浦市 <input type="checkbox"/> 横須賀市 <input type="checkbox"/> 他()	. °C	<input type="checkbox"/> 無 <input type="checkbox"/> 有
31		<input type="checkbox"/> 三浦市 <input type="checkbox"/> 横須賀市 <input type="checkbox"/> 他()	. °C	<input type="checkbox"/> 無 <input type="checkbox"/> 有
32		<input type="checkbox"/> 三浦市 <input type="checkbox"/> 横須賀市 <input type="checkbox"/> 他()	. °C	<input type="checkbox"/> 無 <input type="checkbox"/> 有
33		<input type="checkbox"/> 三浦市 <input type="checkbox"/> 横須賀市 <input type="checkbox"/> 他()	. °C	<input type="checkbox"/> 無 <input type="checkbox"/> 有
34		<input type="checkbox"/> 三浦市 <input type="checkbox"/> 横須賀市 <input type="checkbox"/> 他()	. °C	<input type="checkbox"/> 無 <input type="checkbox"/> 有
35		<input type="checkbox"/> 三浦市 <input type="checkbox"/> 横須賀市 <input type="checkbox"/> 他()	. °C	<input type="checkbox"/> 無 <input type="checkbox"/> 有
36		<input type="checkbox"/> 三浦市 <input type="checkbox"/> 横須賀市 <input type="checkbox"/> 他()	. °C	<input type="checkbox"/> 無 <input type="checkbox"/> 有
37		<input type="checkbox"/> 三浦市 <input type="checkbox"/> 横須賀市 <input type="checkbox"/> 他()	. °C	<input type="checkbox"/> 無 <input type="checkbox"/> 有
38		<input type="checkbox"/> 三浦市 <input type="checkbox"/> 横須賀市 <input type="checkbox"/> 他()	. °C	<input type="checkbox"/> 無 <input type="checkbox"/> 有
39		<input type="checkbox"/> 三浦市 <input type="checkbox"/> 横須賀市 <input type="checkbox"/> 他()	. °C	<input type="checkbox"/> 無 <input type="checkbox"/> 有
40		<input type="checkbox"/> 三浦市 <input type="checkbox"/> 横須賀市 <input type="checkbox"/> 他()	. °C	<input type="checkbox"/> 無 <input type="checkbox"/> 有
41		<input type="checkbox"/> 三浦市 <input type="checkbox"/> 横須賀市 <input type="checkbox"/> 他()	. °C	<input type="checkbox"/> 無 <input type="checkbox"/> 有

氏	名	住所(市町村)	利用当日 の体温	ヘルスチェック 該当
42		<input type="checkbox"/> 三浦市 <input type="checkbox"/> 横須賀市 <input type="checkbox"/> 他()	. °C	<input type="checkbox"/> 無 <input type="checkbox"/> 有
43		<input type="checkbox"/> 三浦市 <input type="checkbox"/> 横須賀市 <input type="checkbox"/> 他()	. °C	<input type="checkbox"/> 無 <input type="checkbox"/> 有
44		<input type="checkbox"/> 三浦市 <input type="checkbox"/> 横須賀市 <input type="checkbox"/> 他()	. °C	<input type="checkbox"/> 無 <input type="checkbox"/> 有
45		<input type="checkbox"/> 三浦市 <input type="checkbox"/> 横須賀市 <input type="checkbox"/> 他()	. °C	<input type="checkbox"/> 無 <input type="checkbox"/> 有
46		<input type="checkbox"/> 三浦市 <input type="checkbox"/> 横須賀市 <input type="checkbox"/> 他()	. °C	<input type="checkbox"/> 無 <input type="checkbox"/> 有
47		<input type="checkbox"/> 三浦市 <input type="checkbox"/> 横須賀市 <input type="checkbox"/> 他()	. °C	<input type="checkbox"/> 無 <input type="checkbox"/> 有
48		<input type="checkbox"/> 三浦市 <input type="checkbox"/> 横須賀市 <input type="checkbox"/> 他()	. °C	<input type="checkbox"/> 無 <input type="checkbox"/> 有
49		<input type="checkbox"/> 三浦市 <input type="checkbox"/> 横須賀市 <input type="checkbox"/> 他()	. °C	<input type="checkbox"/> 無 <input type="checkbox"/> 有
50		<input type="checkbox"/> 三浦市 <input type="checkbox"/> 横須賀市 <input type="checkbox"/> 他()	. °C	<input type="checkbox"/> 無 <input type="checkbox"/> 有
51		<input type="checkbox"/> 三浦市 <input type="checkbox"/> 横須賀市 <input type="checkbox"/> 他()	. °C	<input type="checkbox"/> 無 <input type="checkbox"/> 有
52		<input type="checkbox"/> 三浦市 <input type="checkbox"/> 横須賀市 <input type="checkbox"/> 他()	. °C	<input type="checkbox"/> 無 <input type="checkbox"/> 有
53		<input type="checkbox"/> 三浦市 <input type="checkbox"/> 横須賀市 <input type="checkbox"/> 他()	. °C	<input type="checkbox"/> 無 <input type="checkbox"/> 有
54		<input type="checkbox"/> 三浦市 <input type="checkbox"/> 横須賀市 <input type="checkbox"/> 他()	. °C	<input type="checkbox"/> 無 <input type="checkbox"/> 有
55		<input type="checkbox"/> 三浦市 <input type="checkbox"/> 横須賀市 <input type="checkbox"/> 他()	. °C	<input type="checkbox"/> 無 <input type="checkbox"/> 有
56		<input type="checkbox"/> 三浦市 <input type="checkbox"/> 横須賀市 <input type="checkbox"/> 他()	. °C	<input type="checkbox"/> 無 <input type="checkbox"/> 有

南足柄市体育センター会場図

- 1 ピロティーには、スパイクであらないでください。
- 2 荷物等の管理は各学校で徹底してください。
- 3 グラウンド以外でのボールの使用は禁止されています。
- 4 体育館は他の競技の会場となっています。体育館には絶対に入らないでください。

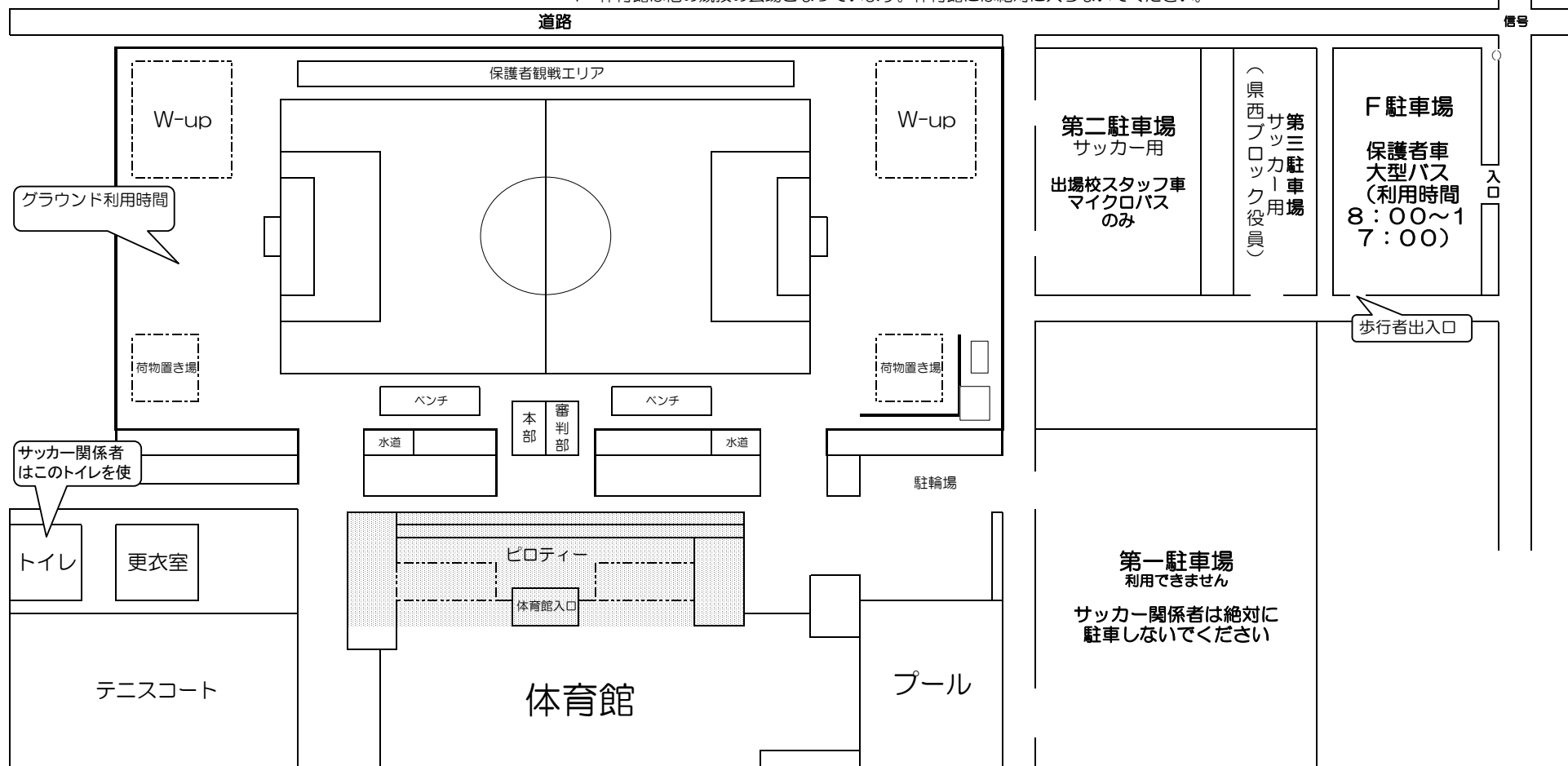

南足柄市体育センター 交通案内図



(1) 最寄駅より

- ① 大雄山線「和田河原駅」より徒歩8分(約0.8km)
 - ・小田原駅から和田河原駅まで約20分。上り下りとも12分間隔で運行されています。
- ② 小田急線「開成駅」より徒歩25分(約1.8km)

(2) 大型バス・車

- ① 大型バスは、F駐車場に駐車できます。
- ② 大会関係者、出場校スタッフは第2駐車場に駐車できます。
- ③ 保護者はF駐車場に駐車できますが、なるべく公共機関等をご利用下さい。
 - * 第1駐車場は他の競技の駐車場となります。ご注意ください。

馬入サッカー場をご利用の皆様へお願い

サッカー場のグラウンド以外の部分は、共用スペースとなり、一般の方も含めてのご利用となります。
サッカー場をご利用いただく皆様、また公園を利用される一般の皆様、ともに安全、快適に公園をご利用いただくために下記の点ご協力をお願い致します。

○はらっぱでの W-UP

スパイクでの使用制限はありませんが、人工芝グラウンド側は子ども遊具等もあり、一般来園者が利用されることも多いので、W-UP等のご利用は「はらっぱの南側」でお願いします。(右図点線エリア)あくまで共用スペースとなりま

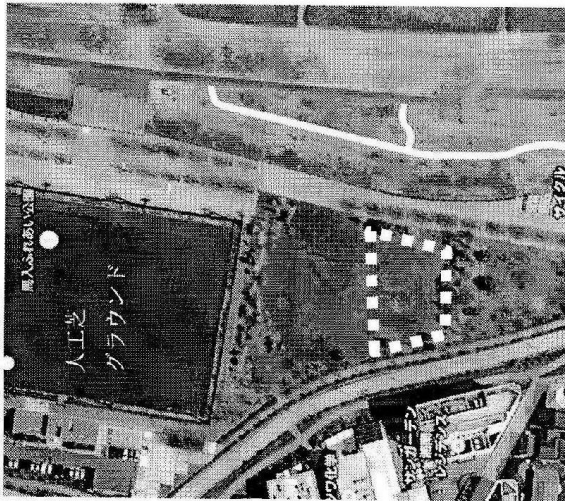

すので、南側であっても、ボールの行方に注意いただき、周囲の方への配慮、安全確保にご協力をお願い致します。

上記観点から、W-UP 時の「ロングボール」のキックなどはご遠慮頂きますようお願いいたします。また、声の大きさにつきましても周囲の方へご配慮ください。エリアが限られていますので「対戦相手や次の試合のチームとも譲り合ってのご利用」をお願いします。

状況によっては使用を禁止させて頂く場合がありますのでご了承ください。ご協力頂けない場合、今後のはらっぱでの W-UP の禁止など運用ルールの変更をしなければならぬ状況も出てくるかもしれません。注意事項が多く申し訳ありませんが、皆様のご理解とご協力をよろしくお願い致します。

○その他の場所での W-UP

共用人工芝グラウンドと土手の間、土手の上のアスファルト以外のスペース、土手と天然芝グラウンドの間でも W-UP は可能です。こちらの場所をご利用の場合も、共用スペースとなりますので、ボールの扱いにご注意の上、周囲の方への配慮、安全確保にご協力をお願いします。

○グラウンド内

ハイヒール、金属スパイクを履いてグラウンド内へは入れません。
ベビーカーはグラウンド外周までとさせて頂きます。(ピッチ内への進入禁止)
飲食は水分補給のみで食事等はできません。
ペットを連れて入ることはできません。
禁煙です。管理棟南側の自転車置き場前の喫煙所をご利用ください。
人工芝、天然芝ともにグラウンドに入る際は、シューズの上をしっかりと落としから入場ください。

○トイレ

管理棟内トイレはスパイク NG とさせていただきます。管理棟南側の外トイレを利用ください。

○貴重品

グラウンドへの持ち込みなど各自で管理をお願いします。
※過去に置き引きも発生しておりますので十分ご注意ください。

○ゴミ

一般ゴミは持ち帰りをお願いします。ビン、缶、ペットボトルは所定のゴミ箱(各自動販売機付近)へお願い致します。

皆様のご協力を宜しくお願い致します。

馬入ふれあい公園サッカー場管理棟

バス利用に関する馬入会場への事前連絡は、専門部で一括して行います。

⑥「希望表」提出後に、使用の取りやめを希望する場合は、各地区ブロック長もしくは森(専門部書記)まで、至急ご連絡ください。

馬入ふれあい公園

リーフスタジアム

- ①駐車場は有料となっています。（1時間は無料で台数も臨時に増やしています。）すぐ対面に、マンションの駐車場や湘南学院高校の駐車場がありますが、そちらには駐車しないよう保護者への呼びかけもお願いします。また、近隣への路上駐車もご遠慮ください。
- ②**感染防止のため、更衣室と会議室は使用できません。**選手の更衣場所、およびマッチコーディネーションミーティングの場所は、横須賀スタッフで指定しますので、従ってください。
- ③選手のトイレは、管理棟は使わずに公園内のトイレを使用させてください。
- ④スタジアム前の公園（芝生）へのスパイク侵入は厳禁です。またボールを使っのアップもご遠慮ください。
- ⑤バス用有料駐車場が一応ありますが、当日にリーフスタジアムの管理人さんまたは横須賀のスタッフにお声かけください。誘導してくれるかと思います。

等々力第一サッカー場使用の留意点

★運営に関すること

- ①朝８：００～しか入れません。
- ②ベンチは常設されているものをご使用ください。
- ③保護者の観戦は、それぞれのベンチの横かベンチのネット裏になります。
- ④ロッカールームは利用できるはずです。
- ⑤ゴミの持ち帰りにご協力をお願いします。保護者にも周知してください。

★試合に関すること

- ① 8：00 前のウォーミングアップを行いたい場合は
補助競技場前の通路でお願いします。ボールを使っ
たアップはできません。隣接されている駐車場内
では行わないようにしてください。

